siglo
XXI

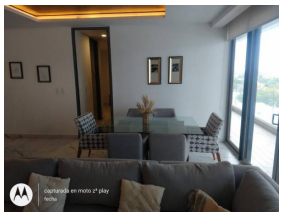

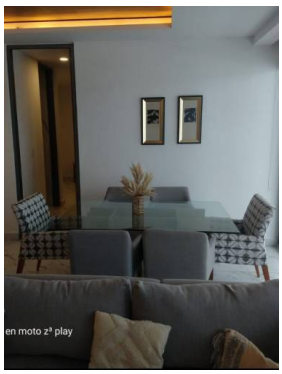

SUPERMANZANA 11 - ICONOS TOWERS
Código: 1261
Categoría: Departamentos
Ubicación: CANCUN
Precio [**Renta**]
$ 33,000.00 Pesos
Treinta y Tres Mil Pesos
Click Aquí para ver la propiedad

Descripción:
¡EXCLUSIVO CONDOMINIO RESIDENCIAL! AMUEBLADO

¡¡BELLISIMO DEPARTAMENTO NUEVO EN ICONO TOWERS!!

EN QUINTO NIVEL

SUPERFICIE:127 M2

PRECIO DE RENTA $33,000
INCLUYE MANTENIMIENTO

CONSTA DE:
Sala, Comedor, Cocina Integral, 1 Amplias Recámaras con Baño, Un Estudio convertido en Recamara con Baño, Terraza, Área de lavado, Walking Closet, Bodega, 2 Cajones de Estacionamiento.

SEGURIDAD 24 HORAS

¡¡AMENIDADES TIPO RESORT!!

ALBERCAS/ASOLEADEROS
CARRIL DE NADO
BBQ GRILL & LOUNGE
POOL BAR
DELI MART
SALON DE USOS MULTIPLES
GYM
SPA, SAUNA
CABINA DE MASAJE
SPA, JACUZZI
BUSINESS ROOM
SALON DE BELLEZA
KIDS CLUB
LOBBY
AMBIENTE PET FRIENDLY

¡¡¡ MAGNIFICOS ACABADOS DE BUEN GUSTO!!!

PISOS INTERCERAMIC ST. VINCENT
COCINAS BOCHETI
CANCELERIA REHAU ANTICICLONICA Y ACUSTICA
PUERTAS Y CANCELERIA DE PISO A TECHO
ILUMINACION FULL LIGHT LED
PLAFONES DISEÑO MODERNO
MUROS DE BLOCK INTERIORES

¡¡¡¡¡¡ESTRENELO!!!!!!

¡EXCELENTE UBICACION EN LA MEJOR ZONA RESIDENCIAL DE CANCUN!
Diferentes Plazas Comerciales, Plaza las Américas, Urban Center, Tiendas Departamentales, Hospitales (Galenia, Hospiten, Amerimed), Escuelas, Centros Deportivos, a solo unos minutos de la Zona Hotelera, Aeropuerto, y Universidades.
Salidas inmediatas a Puerto Morelos, Playa del Carmen, Tulum, Akumal, Xcaret, Xel-Ha, Chetumal, Chichen Itzá, Mérida, etc.

Click Aquí para ver la propiedad

BIENES RAICES - SIGLO XXI - REAL ESTATE
Av. Coba # 107 - 3, Sm. 26, Mza. 17, Lote 40
CancÃº Q. Roo, MÃ©xico

FAX. (998) 884 4530
Tel. (998) 884 4664
Celular (998) 2 14 41 86